ADRAR PÔLE NUMERIQUE

INFRASTRUCTURES SYSTÈMES & RÉSEAUX
CYBERSÉCURITÉ INFRA. & APPLICATIONS
DEVOPS / SCRIPTING AUTOMATISATION
DEVELOPPEMENT WEB & MOBILE

ADRAR FORMATION

HTML-CSS

Durée Totale du Module : 21H

Auteur :
Jean-François Pech

Relu, validé & visé par :
- Jérôme CHRETIENNE
- Sophie POULAKOS
- Mathieu PARIS

Date création : 03/03/2023

Date révision : 10/03/2023

TECH' CARE

ADRAR FORMATION

Toute reproduction, représentation, diffusion ou rediffusion, totale ou partielle, de ce document ou de son contenu par quelque procédé que ce soit est interdite sans l'autorisation expresse, écrite et préalable de l'ADRAR.

Ux UI Design (quelques notions)

Dans cette section, nous allons aborder quelques concepts de base pour l'UX et le UI design avec les technologies Web, tel que HTML5 et CSS 3 le design des sites Web étant consciente évolution.

On peut résumer le les deux concepts avec ce schéma ci-dessous, qui représentent les deux hémisphères du cerveau et en se basant sur le fait que le côté gauche fait plus appel à la logique et rationnel, et le côté droit, fais appel au côté intuitif et émotionnel

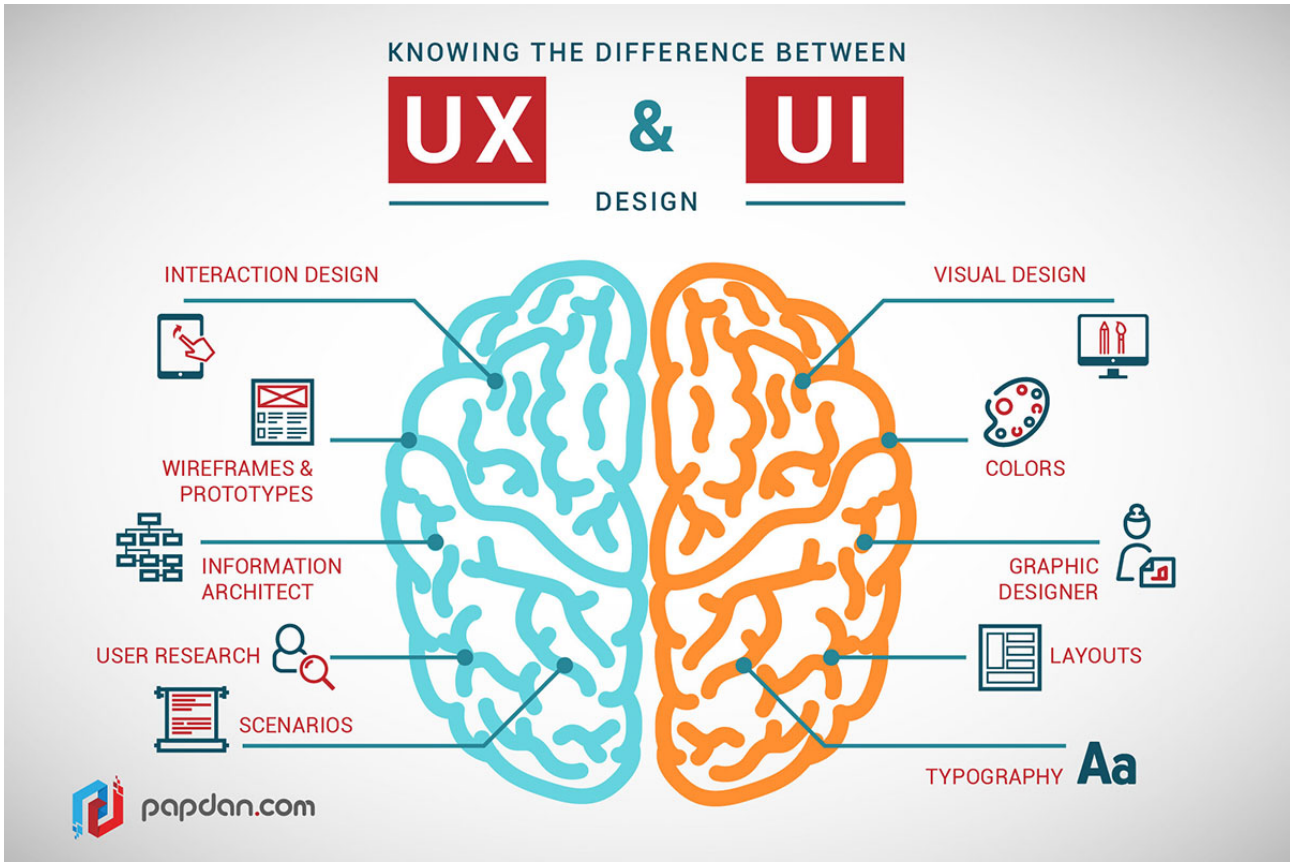

https://www.futura-sciences.com/sante/questions-reponses/cerveau-cerveau-droit-cerveau-gauche-differences-10506/

Toute reproduction, représentation, diffusion ou rediffusion, totale ou partielle, de ce document ou de son contenu par quelque procédé que ce soit est interdite sans l'autorisation expresse, écrite et préalable de l'ADRAR.

Dans les faits l'UI et UX design peuvent se retrouver partout autour de nous dans tous les produits ou services auxquels nous sommes confrontés. L'idée, c'est d'arriver à jouer sur le maximum de critères qui sont référencés dans les deux hémisphères du cerveau, de manière à trouver le juste milieu entre un produit qu'il soit beau et à la fois pratique,

Par exemple dans cet exemple avec des bouteilles de Ketchup :

La bouteille en verre gagne sur le terrain de l'interfaces utilisateur, c'est-à-dire qu'on a une bouteille en verre donc de qualité. Le format aussi est emblématique. Ça peut susciter de la nostalgie et une certaine émotion quand on l'utilise. En revanche elle perd sur le terrain de l'expérience utilisateur. En effet, la bouteille en plastique s'avère beaucoup plus pratique à l'utilisation.

Avec l'évolution des technologies Web, et en parallèle celui des applications mobile c'est deux notion d'UX et UII design vont être de plus en plus au cœur du développement d'application.

Pensez par exemple aux nouvelles manière que l'on a de consommer du contenu web :

- Avec le gyroscope des téléphone une vidéo bascule en mode paysage automatiquement.
- Des systèmes de favoris qui sont devenus des « Likes »
- Un site intègre une google Maps
- On swipe à droite ou à gauche
- Une pop up apparait pour accepter des cookies

Toute reproduction, représentation, diffusion ou rediffusion, totale ou partielle, de ce document ou de son contenu par quelque procédé que ce soit est interdite sans l'autorisation expresse, écrite et préalable de l'ADRAR.

Evolution des tendances de design

Skeuomorphism

https://academy.lotincorp.biz/le-skeuomorphisme-est-mort-vive-le-skeuomorphisme/

Flat Design

https://99designs.fr/blog/tendances/flat-design-semi-flat-design/

NeoBrutalism

https://hype4.academy/articles/design/neubrutalism-is-taking-over-web

Glassmorphisme

https://lagrandeourse.design/blog/ui-design-et-da/le-glassmorphism-la-nouvelle-tendance-pour-2021/

Neumomorphisme

https://fr.wikipedia.org/wiki/Neumorphisme

Par exemple l'évolution du design de l'application Facebook :

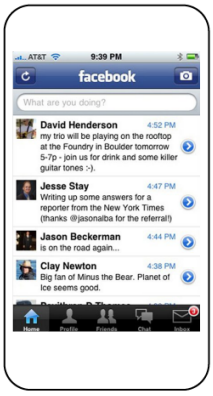

2008

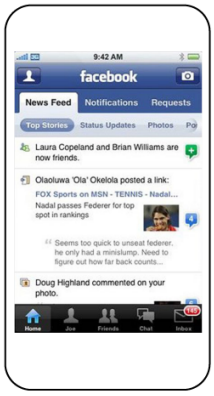

2008

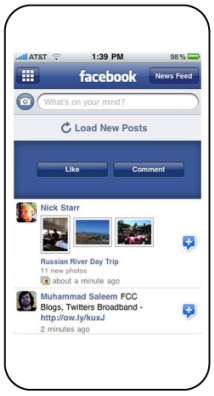

2009

2011

2012

2013

2017

2018

Quelques Statistiques intéressantes

10 internautes, 7 ne reviennent plus sur un site si leur première expérience a été mauvaise

En moyenne un utilisateur quitte une page web si elle ne charge pas en 3 secondes

https://www.fasterize.com/fr/blog/vitesse-chargement-critere-ux-experience-utilisateur/

Toute reproduction, représentation, diffusion ou rediffusion, totale ou partielle, de ce document ou de son contenu par quelque procédé que ce soit est interdite sans l'autorisation expresse, écrite et préalable de l'ADRAR.

UX Design

L'UX Design, abréviation de l'expérience utilisateur, est un processus visant à **analyser le ressenti et les réactions des utilisateurs lors de l'utilisation d'une interface web, d'une application mobile ou de tout autre logiciel interactif.** Cela implique de mettre en œuvre divers moyens pour concevoir une interface qui répond pleinement aux besoins en utilisabilité de chaque utilisateur, avec pour objectif ultime de fournir la meilleure expérience utilisateur possible.

Une étude révèle qu'environ 70% des internautes ne reviennent pas sur un site si leur première expérience a été mauvaise, soulignant ainsi l'importance cruciale d'une conception centrée sur l'utilisateur. Pour y parvenir, il est essentiel de s'assurer que l'utilisateur comprend très rapidement ce que l'interface attend de lui. En résumé, l'UX Design cherche à optimiser chaque aspect de l'interaction utilisateur, afin de créer des expériences fluides, intuitives et agréables.

Appliqué à des sites ou applications Web il y à plusieurs critères à prendre en compte lors de la conception du site pour toujours fournir la meilleure expérience utilisateur.
Nous pouvons prendre en compte entre autre l'accessibilité :

- Rendre le site accessible et facile à utiliser grâce à son ergonomie, son apparence, son design cohérent et ses fonctionnalités intuitives
- Le rendre crédible, de part son utilisation qui rassure
- Le rendre compatible, c'est à dire utilisable par les utilisateurs quel que soit le support digital (Smartphone, tablette, grands écrans…)

Toute reproduction, représentation, diffusion ou rediffusion, totale ou partielle, de ce document ou de son contenu par quelque procédé que ce soit est interdite sans l'autorisation expresse, écrite et préalable de l'ADRAR.

UI Design

L'UI Design, ou conception d'**interface utilisateur,** se concentre sur la création d'**interfaces homme-machine (IHM)** qui **améliorent l'interaction des utilisateurs** avec les logiciels, les applications et les sites web. L'**UI designer** est le professionnel chargé de réaliser une interface à la fois agréable et utile pour les utilisateurs.

L'**objectif principal** de l'UI Design est de faciliter la navigation des internautes en leur offrant des éléments ergonomiques, intuitifs, utiles et pratiques. Cela signifie concevoir des interfaces qui permettent aux utilisateurs de trouver rapidement ce qu'ils cherchent, d'accomplir leurs tâches de manière efficace et de manière satisfaisante.

Pour atteindre cet objectif, l'UI designer doit prendre en compte divers aspects, tels que la disposition des éléments sur l'écran, les couleurs utilisées, les typographies, les icônes et les animations. Il doit également tenir compte des différents appareils sur lesquels l'interface sera utilisée, tels que les smartphones, les tablettes et les ordinateurs, afin d'assurer une expérience utilisateur cohérente et optimale sur chaque plateforme.

En résumé, l'UI Design vise à créer des interfaces attractives, conviviales et efficaces, qui permettent aux utilisateurs d'interagir de manière intuitive avec les produits numériques, contribuant ainsi à améliorer leur satisfaction et leur fidélité.

Toute reproduction, représentation, diffusion ou rediffusion, totale ou partielle, de ce document ou de son contenu par quelque procédé que ce soit est interdite sans l'autorisation expresse, écrite et préalable de l'ADRAR.

Des Outils

Magnus Revang 🇳🇴

un spécialiste renommé du design et de l'interaction visuelle, originaire de Norvège. Son expertise dans le domaine de l'UX/UI Design a profondément influencé les pratiques de conception à l'échelle mondiale.

Dans ses travaux, Revang a établi une approche systématique de l'expérience utilisateur en identifiant six grandes étapes clés. Ces étapes fournissent un cadre précieux pour comprendre et améliorer l'interaction des utilisateurs avec les interfaces numériques.

En outre, Revang met en avant les principaux paramètres à considérer lors de la conception d'interfaces utilisateur, en fonction des différentes phases du projet. Cette approche holistique permet aux concepteurs de tenir compte des besoins et des attentes des utilisateurs à chaque étape du processus de conception, garantissant ainsi des résultats finaux optimisés et centrés sur l'utilisateur.

En combinant ses recherches approfondies avec ses compétences pratiques en conception, Magnus Revang inspire les professionnels du domaine à repousser les limites de la créativité et de l'innovation pour offrir des expériences utilisateur exceptionnelles. Son travail continu contribue à façonner l'avenir de l'UX/UI Design et à élever les normes de l'industrie pour le bénéfice des utilisateurs du monde entier.

Toute reproduction, représentation, diffusion ou rediffusion, totale ou partielle, de ce document ou de son contenu par quelque procédé que ce soit est interdite sans l'autorisation expresse, écrite et préalable de l'ADRAR.

La roue de l'UX (UX Wheel)

https://thomas-sokolowski.com/en/the-user-experience-wheel/

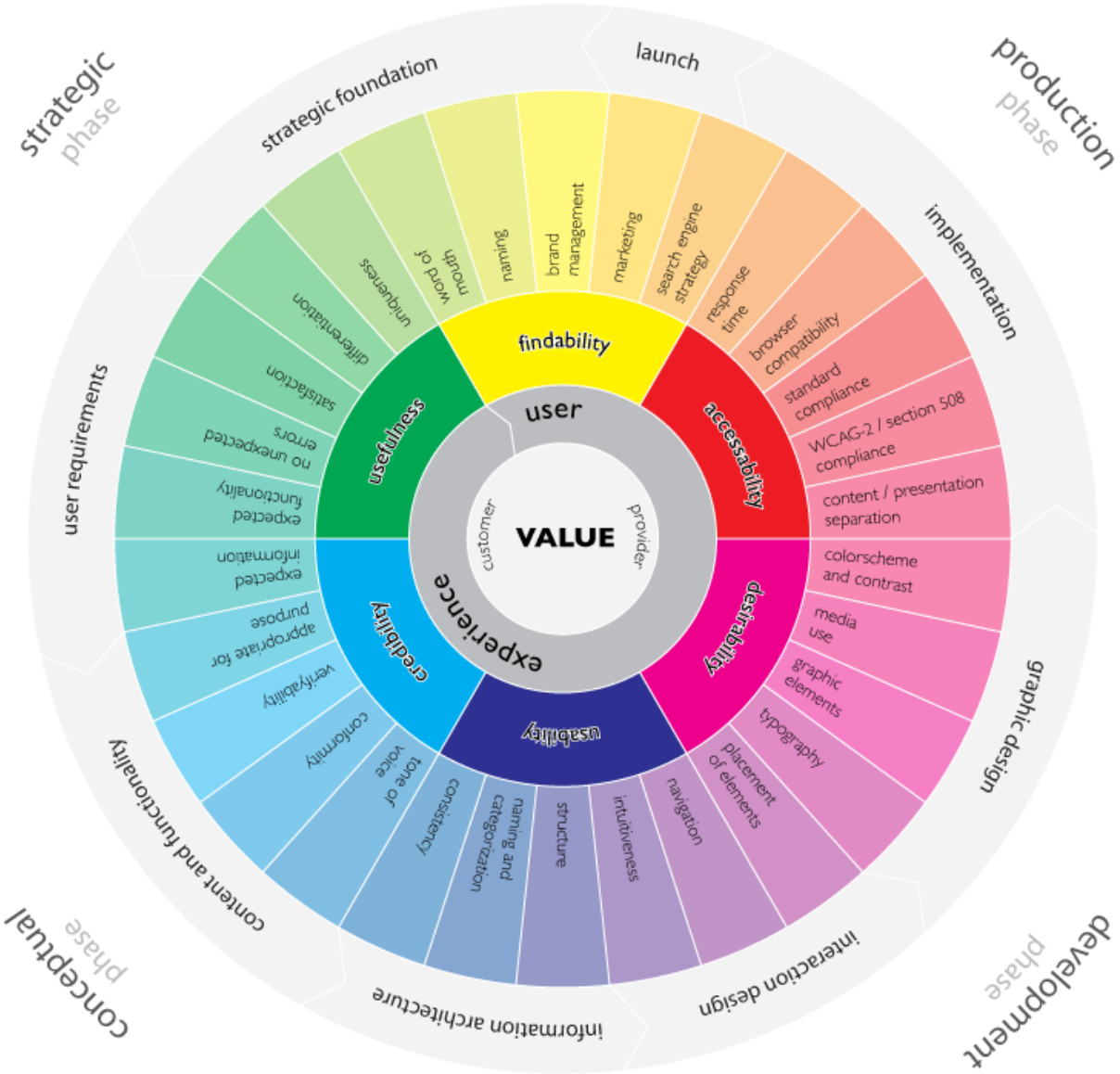

Toute reproduction, représentation, diffusion ou rediffusion, totale ou partielle, de ce document ou de son contenu par quelque procédé que ce soit est interdite sans l'autorisation expresse, écrite et préalable de l'ADRAR.

La roue de l'UX aborde les principaux critères prendre en compte.

UX Wheel (expliquer phases du projet)

Visibilité : nécessiter d'optimiser le référencement en amont du projet de conception

Accessibilité : réaliser un site compatible à l'ensemble des différents supports techniques et terminaux mobiles et tactiles

Attractivité : faire le choix d'un design conforme à une ergonomie agréable, utile, intuitive et pratique

Facilité : l'ergonomie doit faciliter la recherche de l'information

Crédibilité : vitrine de la marque, le site doit rassurer et convaincre les internautes

Efficacité : les internautes doivent sans difficultés et facilement trouver les réponses à leurs questions

L'UX et l'UI design sont étroitement liés et se complètent mutuellement dans la conception d'interfaces utilisateur optimales. L'UX designer se concentre sur l'aspect émotionnel et psychologique de l'expérience utilisateur, tandis que l'UI designer se focalise sur les éléments ergonomiques et pratiques de l'interface.

Alors que l'UX designer cherche à comprendre les besoins et les motivations des utilisateurs, l'UI designer utilise ces informations pour créer des interfaces conviviales et intuitives. En combinant les deux approches, il est possible de concevoir des interfaces qui répondent pleinement aux attentes des utilisateurs tout en offrant une expérience agréable et efficace.

En somme, l'UI a besoin de l'approche UX pour être pleinement efficace. Ensemble, ces deux disciplines permettent de concevoir des interfaces centrées sur les utilisateurs, répondant à leurs besoins tout en offrant une expérience utilisateur optimale.

Toute reproduction, représentation, diffusion ou rediffusion, totale ou partielle, de ce document ou de son contenu par quelque procédé que ce soit est interdite sans l'autorisation expresse, écrite et préalable de l'ADRAR.

La pyramide de l'UX

Dans le même esprit quelques concept clés :

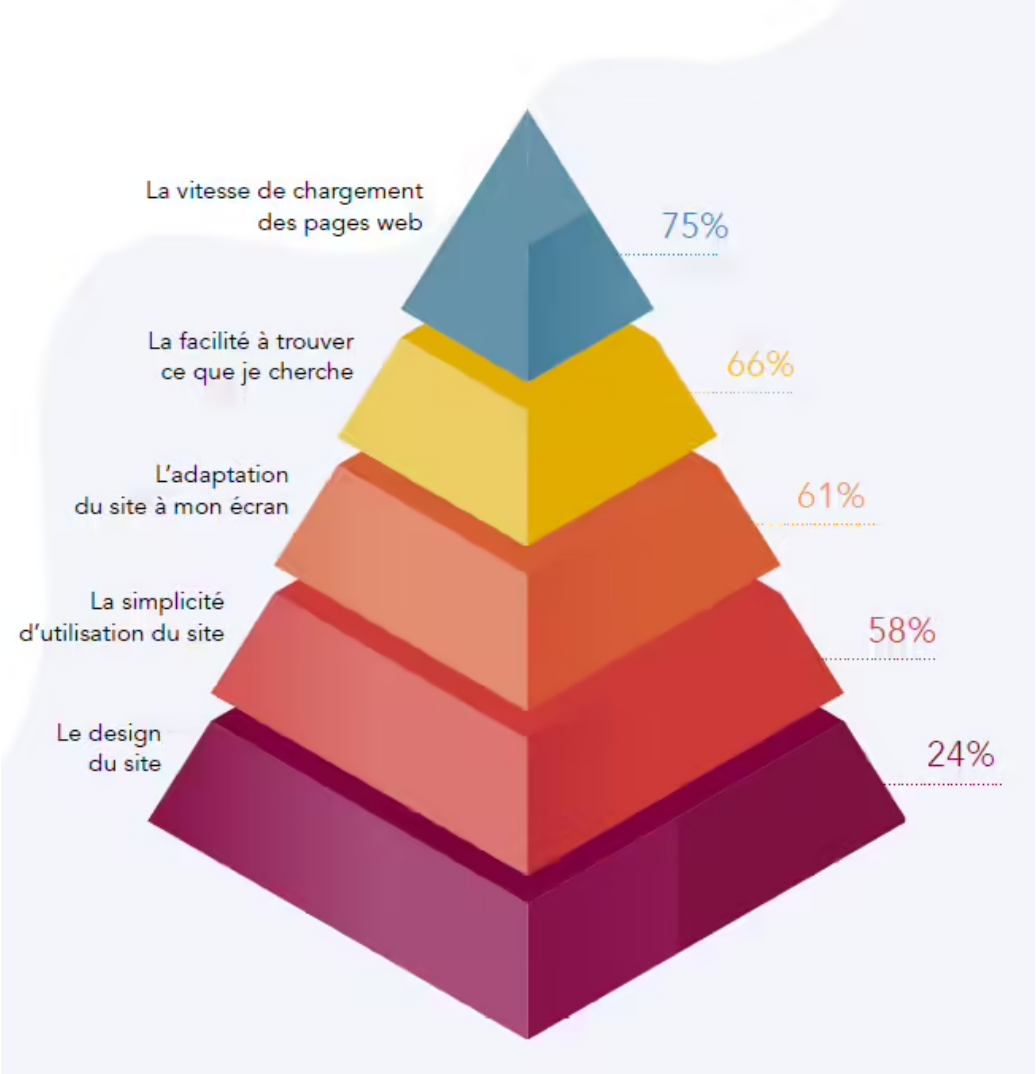

https://www.awwwards.org/brainfood-mobile-performance-vol3.pdf

Toute reproduction, représentation, diffusion ou rediffusion, totale ou partielle, de ce document ou de son contenu par quelque procédé que ce soit est interdite sans l'autorisation expresse, écrite et préalable de l'ADRAR.

Outils de Wireframe - Mockup

Voici quelques outils qui vous aideront à maquetter vos applications web avant de les coder à proprement, c'est une des règle de base quand on aborde un site en ayant une vision de projet, on établit d'abord une conception (on fais des plans) et ensuite on code (on construit)

Figma

https://www.figma.com/

Balsamiq

https://balsamiq.com/

Penpot

https://penpot.app/

Invision

https://www.invisionapp.com

Sketch

https://www.sketch.com

Framer

https://www.framer.com/

AdobeXD (Rip ?)

https://helpx.adobe.com/fr/support/xd.html

Toute reproduction, représentation, diffusion ou rediffusion, totale ou partielle, de ce document ou de son contenu par quelque procédé que ce soit est interdite sans l'autorisation expresse, écrite et préalable de l'ADRAR.

Les pires Exemples

Comic Sans MS

Chartreuse

UserInyerface

https://userinyerface.com/

Cette « chose » :

https://www.arngren.net/

Toute reproduction, représentation, diffusion ou rediffusion, totale ou partielle, de ce document ou de son contenu par quelque procédé que ce soit est interdite sans l'autorisation expresse, écrite et préalable de l'ADRAR.

Des ressources supplémentaire

https://cssbattle.dev/

Toute reproduction, représentation, diffusion ou rediffusion, totale ou partielle, de ce document ou de son contenu par quelque procédé que ce soit est interdite sans l'autorisation expresse, écrite et préalable de l'ADRAR.